salon Meierei

Weitsicht
COBENZL
EVENTS

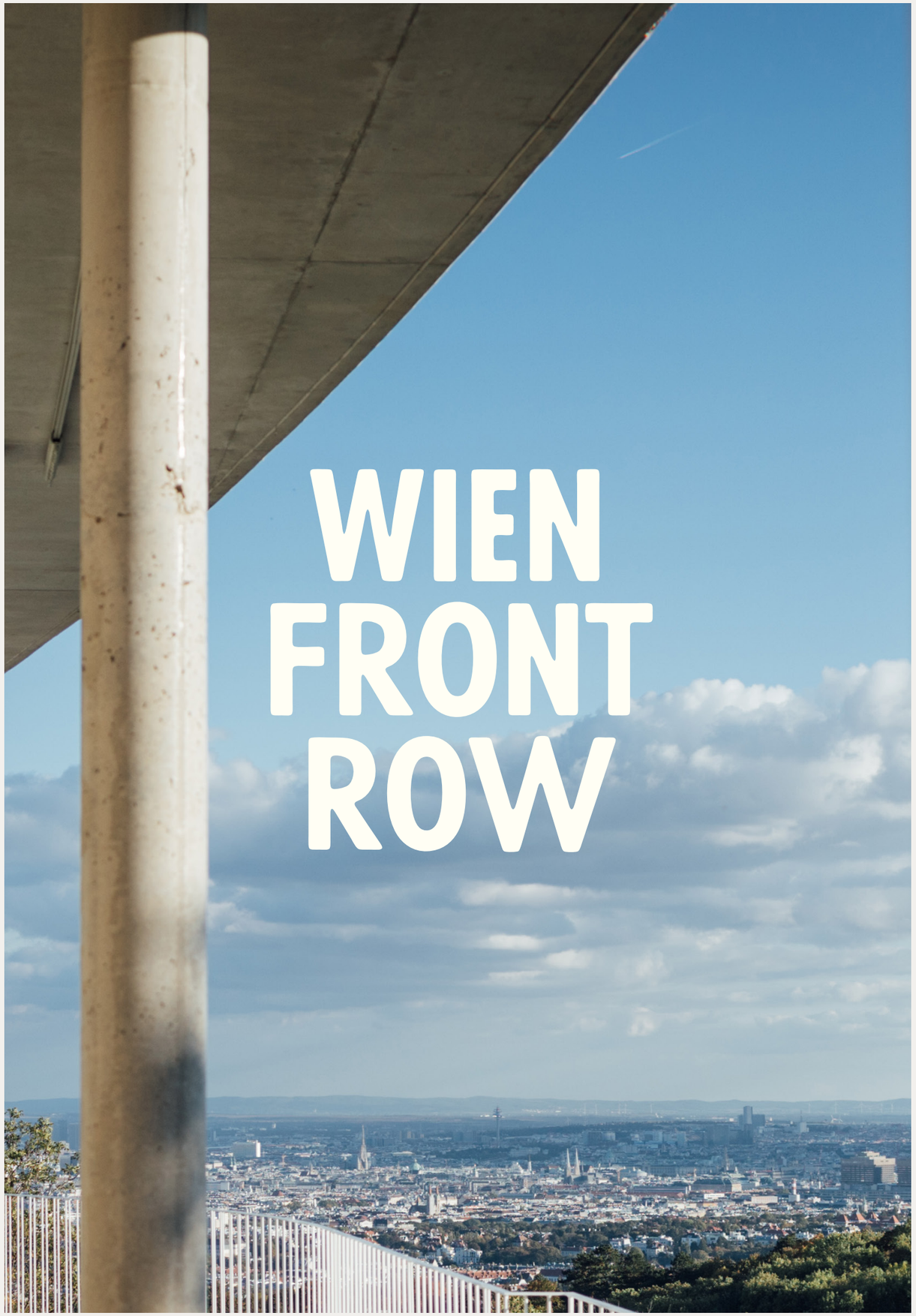

Weitsicht COBENZL EVENTS

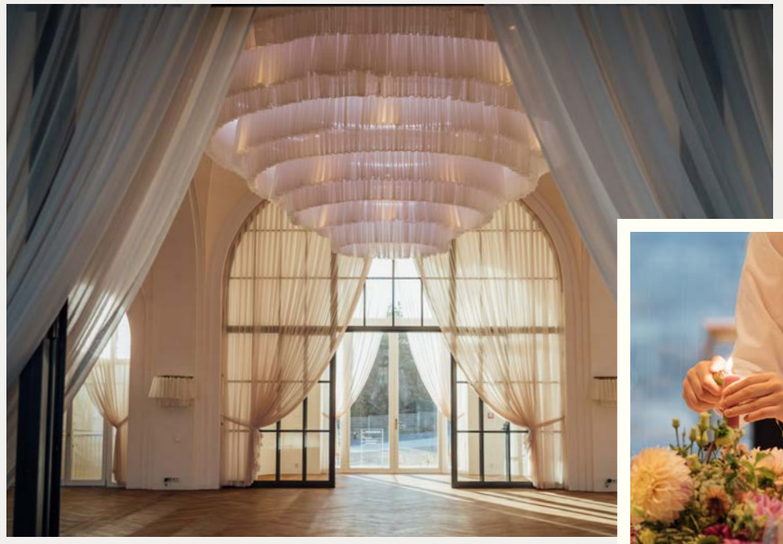

COBENZL

WEIT ENTFERNT VON GEWÖHNLICH.

Wo ein ewiges Juwel Wiens auf den frischen Wind der Welt trifft, da erstaunt es nicht, dass die Vielfalt ein gern gesehener Gast ist. Mehr noch wird klar: Hoch über den Dächern der Stadt ist alles weit weg von alltäglich und schlichtweg außergewöhnlich. Eine kleine und feine Feier oder doch ein Fest im großen Stil? Casual oder chic? Formell oder aber familiär? Sowohl – als auch! Denn ob der schönste Tag im Leben oder die wichtigste Tagung des Jahres, hier ist jedes Event der Einzigartigkeit so nah wie nie. Welcome to Weitsicht!

WANN SEHEN WIR UNS?

DAS WICHTIGSTE AUF EINEN BLICK.

EINZIGARTIGE LAGE
- am Wiener Hausberg mit Panoramablick über Wien
- umgeben von Weinbergen und Natur
- kostenfreier Parkplatz angrenzend

GELÄNDE
- 10.000 Pflanzen, 45 Bäume und große Blumenwiesen
- liebevoll und naturnah gestaltet
- umfangreiche Außenbeleuchtung inkl. Geländer und Fassaden
- WLAN flächendeckend
- 2 Tore (6 m bzw. 4,5 m breit)
- Lastenlift in alle Stockwerke
- Rampe für Anlieferung

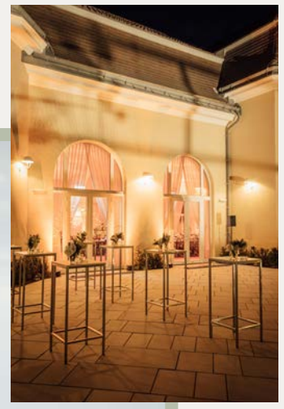

Weitsicht COBENZL EVENTS

AUSSTATTUNG DER RÄUMLICHKEITEN
- grandiose Aussicht und jeweils eigene Terrasse
- hochwertige, zum jeweiligen Raum abgestimmte Materialien
- Altbestand originalgetreu saniert
- durchgehend blendfreies und dimmbares warmweißes Licht
- Scheinwerfer in Kuppelsaal, Panoramaloft und Gartensalon
- Luster und Wandleuchten im Kuppelsaal sind farblich einstellbar
- optimierte Akustik
- Tonanlage “Plug-and-Play” sowie Mikrofon in Panoramahaus und Meierei inkludiert
- 5x3,5 m LED Wall im Kuppelsaal; Screen in der Meierei
- WLAN flächendeckend
- Bühne im Kuppelsaal integriert
- Seminarbereich voll ausgestattet mit Mobiliar und Equipment
- Basissortiment an Eventmobiliar vorhanden
- gänzlich barrierefrei zugänglich

NUTZUNG
- hohe Personenkapazität
- Räumlichkeiten flexibel kombinierbar
- Veranstaltungszeiten bis 6 Uhr morgens (Meierei bis 2 Uhr) zulässig
- registrierte Location für Standesamtliche Trauungen
- freie Cateringwahl

KONTAKT
cobenzl@mottogroup.at

EINZIGARTIGKEIT
MIT WEITSICHT.
MEIEREI
RONDELL CAFÉ
SCHLOSS COBENZL
PANORAMAHAUS
Rondell

MEIEREI
SALON I + II

Meierei	Salon I + II	
PAX	Gala	96 Gäste
	Tafel	108 Gäste
	Cocktail	132 Gäste
	Theater	174 Gäste
Abmessungen	L x B x H | 14,5 x 9,6 x 3,6 m	135 m²

WEIT MEHR
ALS FABELHAFT.

Wo die Arbeit zum Event wird: Fernab des grauen Büroalltags bieten die rund 135 Quadratmeter der beiden Salons im Parterre der Meierei einen willkommenen Tapetenwechsel für bis zu 60 Personen und sorgen für beste Aussichten sowie neue Perspektiven – auf die Stadt, auf Ihr Business oder worauf immer Sie blicken. Vielleicht ja von der großzügigen Terrasse einfach mal ins Nichts ... Denn spätestens dann wird klar: Arbeit muss sich nicht nach Arbeit anfühlen und das wiederum fühlt sich gut an. Oder wie sehen Sie das?

KONTAKT
cobenzl@mottogroup.at

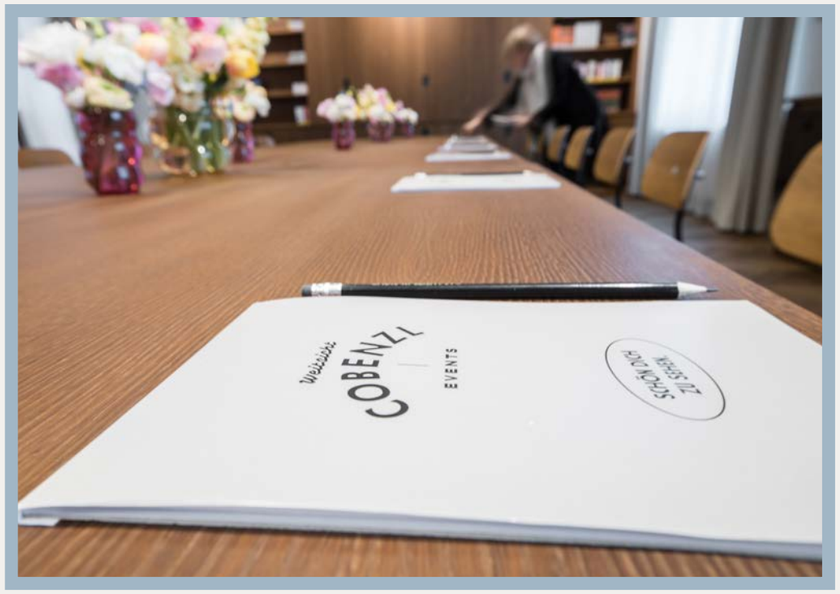

SALON I

Der Salon – ein Treffpunkt für geistreiche Unterhaltungen und regen Ideenaustausch.
Die historische Kulisse der Meierei, gespickt mit hochwertigem Mobiliar und moderner Seminartechnik dient als Bühne für fesselnde Vorträge, augenöffnende Präsentationen und mitreißende Workshops.

Brainstorming statt plain walls: Die Wohnzimmeratmosphäre des Salons schafft Raum für Kreativität.

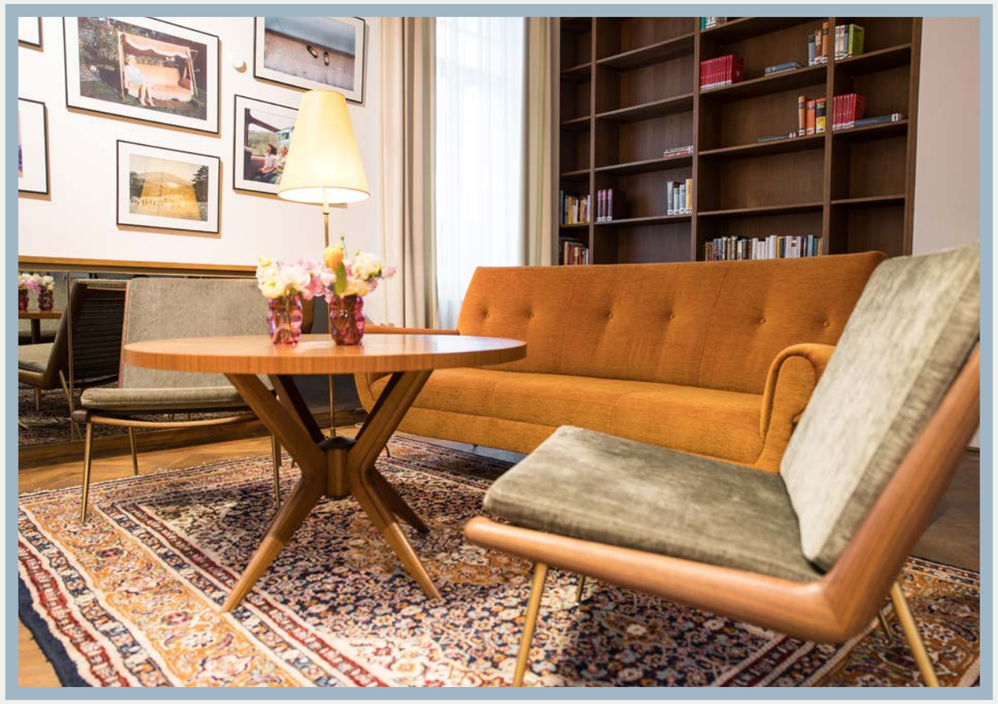

Weitsicht COBENZL EVENTS

RAUM FÜR IDEEN

Für Seminare, Meetings & Co.

- 87 m²
- Tageslicht | verdunkelbar
- Flat Screen (verdeckbar)
- leistungsstarkes WLAN
- Soundanlage mit praktischer “Plug-and-Play” Funktion
- Mikrofon
- Flipcharts
- Rednerpult
- Tische & Stühle für unterschiedliche Bestuhlungsvarianten
- Loungegruppe
- Ruhelage für konzentriertes Arbeiten

Für Incentives und Teambuildingevents

- Rahmenprogramm in direkter Umgebung, z.B. Outdoorspiele, Schnitzeljagden, Waldspaziergänge, Weinverkostung, Besuch beim Erlebnisbauernhof
- Reflexion und Kommunikation – abseits des Stadttrubels und doch so rasch erreichbar – zur Findung gemeinsamer Visionen

Für bewegte und bewegende Erfahrungen

- genauso geeignet für Lesungen, Yoga-Workshops, Musikabende u.v.m.

MEIEREI

SALON II

Direkt neben dem Salon I gelegen und sowohl über Verbindungstüren von diesem als auch getrennt vom Foyer aus begehbar, bietet sich der Salon II als Pausenraum und zum Networking bei Erfrischungsgetränken an.

Wer die schöne Aussicht nicht nur durch die bodentiefen Fenster bewundern möchte, tritt hinaus auf die angrenzende Terrasse, atmet Wald- und Wiesenluft und lässt die Gedanken über den Dingen schweben.

Weitsicht COBENZL EVENTS

RAUM ZUM KRAFTTANKEN

Für die Kaffeepause mit Blick ins Grüne.

- 45 m² | Terrasse 85 m²
- Tageslicht | verdunkelbar
- leistungsstarkes WLAN
- Kühlschränke
- Theke für Getränke und Snacks
- Kaffeevollautomat | Samowar
- Stehtische
- Garderobe angrenzend

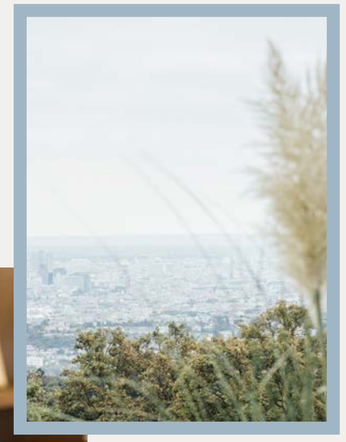

MEIEREI

SEMINAR PACKAGES

Damit Sie sich auf die wichtigen Dinge konzentrieren können, decken unsere Paketangebote alle wesentlichen Elemente ab, die für ein erfolgreiches Business-Event benötigt werden.

GANZTAGS 8:00 - 17:30 UHR AB 95 € PRO PERSON

HALBTAGS 8:00 - 12:30 UHR AB 85 € PRO PERSON

inklusive Raummiete, Mobiliar, Seminartechnik, Getränke, Snacks und Lunch sowie Leihgeschirr, Equipment und Personal; exklusive MwSt.

Weitsicht COBENZL EVENTS

RUNDUM VERSORGT.

- Kaffeepause vormittags mit pikanten und süßen Snacks
- bei Ganztagespackage zusätzliche Kaffeepause am Nachmittag
- Getränke und frisches Obst unlimitiert
- Bio-Fairtrade Kaffee von Alt Wien
- Bio-Tee von Demmer, verschiedene Sorten
- frische Bio-Vollmilch und Hafermilch
- Bio-Honig, Zitrone, Minze, Kandiszucker
- Vöslauer Mineralwasser
- Apfelsaft vom Obstbauern aus der Region
- fruchtige Smoothies optional buchbar
- Salon II als Pausenraum und Terrasse durchgehend zugänglich
- Business Lunch im Rondell Café

MEIEREI

Mehr Informationen finden Sie auf unserer Website.

weitsichtcobenzl.at

KLASSENZIMMER

Alle Veranstaltungsräume sind barrierefrei zugänglich und verfügen über eine Auswahl an individuell buchbarer, hochmoderner Veranstaltungstechnik. Unser Team berät Sie hierzu gerne.

Mehr Informationen finden Sie auf unserer Website.

weitsichtcobenzl.at

Weitsicht COBENZL EVENTS

KINO

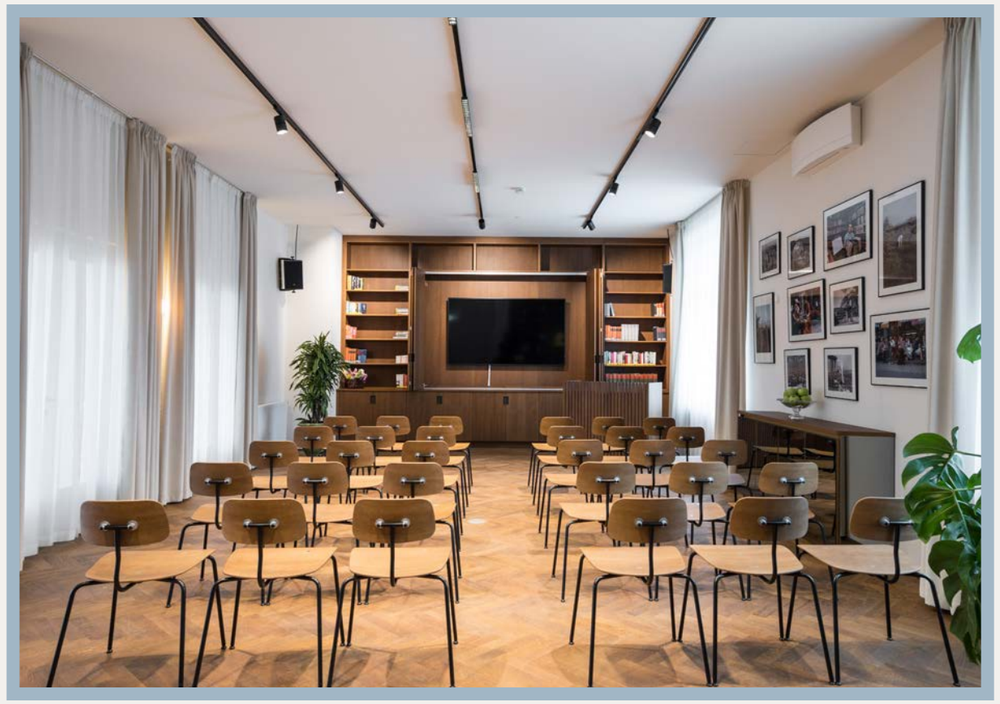

Alle Veranstaltungsräume sind barrierefrei zugänglich und verfügen über eine Auswahl an individuell buchbarer, hochmoderner Veranstaltungstechnik. Unser Team berät Sie hierzu gerne.

MEIEREI

Mehr Informationen finden Sie auf unserer Website.

weitsichtcobenzl.at

Weitsicht COBENZL EVENTS

BLOCK

Alle Veranstaltungsräume sind barrierefrei zugänglich und verfügen über eine Auswahl an individuell buchbarer, hochmoderner Veranstaltungstechnik. Unser Team berät Sie hierzu gerne.

MEIEREI

Mehr Informationen finden Sie auf unserer Website.

weitsichtcobenzl.at

Weitsicht COBENZL EVENTS

U-FORM

Alle Veranstaltungsräume sind barrierefrei zugänglich und verfügen über eine Auswahl an individuell buchbarer, hochmoderner Veranstaltungstechnik. Unser Team berät Sie hierzu gerne.

MEIEREI

Mehr Informationen finden Sie auf unserer Website.

weitsichtcobenzl.at

Weitsicht COBENZL EVENTS

SESSELKREIS

Alle Veranstaltungsräume sind barrierefrei zugänglich und verfügen über eine Auswahl an individuell buchbarer, hochmoderner Veranstaltungstechnik. Unser Team berät Sie hierzu gerne.

Rondell

CAFÉ AM COBENZL

Die Menükarte und weitere Informationen finden Sie auf unserer Website:
weitsichtcobenzl.at/rondell.at

Weitsicht COBENZL EVENTS

BUSINESS LUNCH
im
Seminarpackage inkludiert

EIN BLICK ÜBER DEN TELLERRAND.

So weit, sooo gut: Bei uns kommen Sie in den Genuss von klassisch österreichischer Küche mit modernem internationalem Twist, saisonalem Fokus und ganz viel Liebe zum Detail.

Ob für den Business Lunch an einem langen Seminartag oder den After-Work Sundowner – im Rondell Café findet jeder Gast seinen Lieblingsplatz.

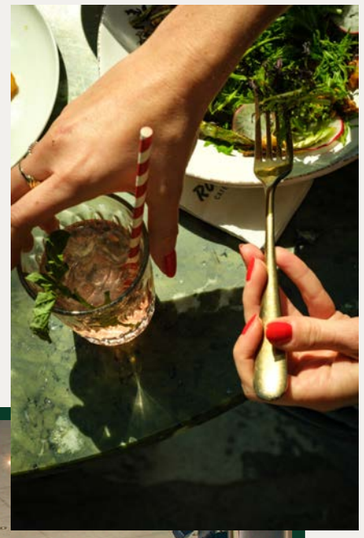

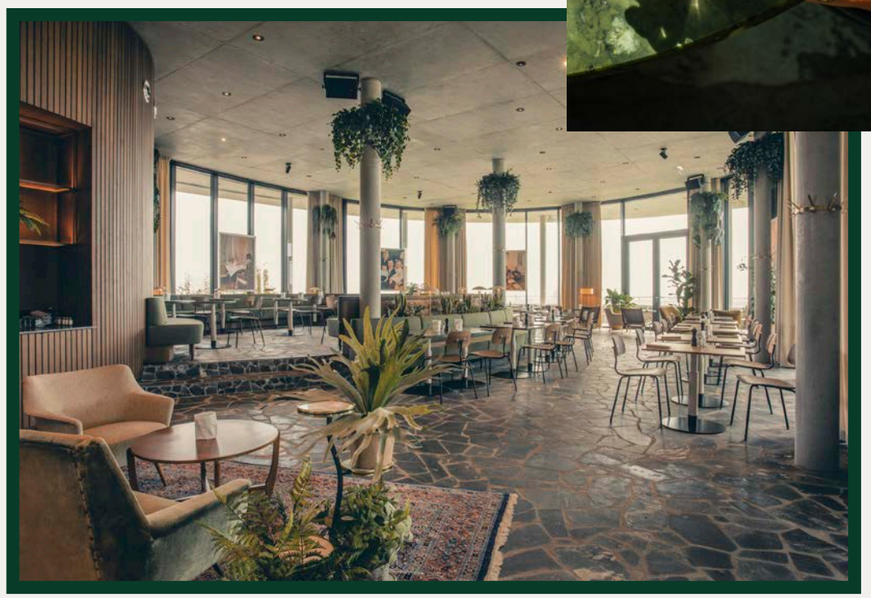

DER SCHNELLSTE WEG, DIE PERSPEKTIVE ZU WECHSELN UND DOCH IN WIEN ZU BLEIBEN.

MIT DEN ÖFFIS

... erfolgt die Anreise am besten über den Bahnhof Heiligenstadt (U4). Von dort sind Sie mit der Buslinie 38A knapp 20 Minuten später an der Haltestelle „Cobenzl Parkplatz" – und damit keine 100 Meter mehr von der Weitsicht entfernt.

MIT DEM AUTO

... führt die schnellste Zufahrt von Döbling, Grinzing oder Heiligenstadt über die Höhenstraße zum Parkplatz am Cobenzl. Hier können Sie Ihr Fahrzeug gebührenfrei abstellen und erreichen nach nur ein paar wenigen Schritten die Weitsicht.

INTERNATIONAL

Hauptbahnhof Wien
35 Minuten

Flughafen Wien
40 Minuten

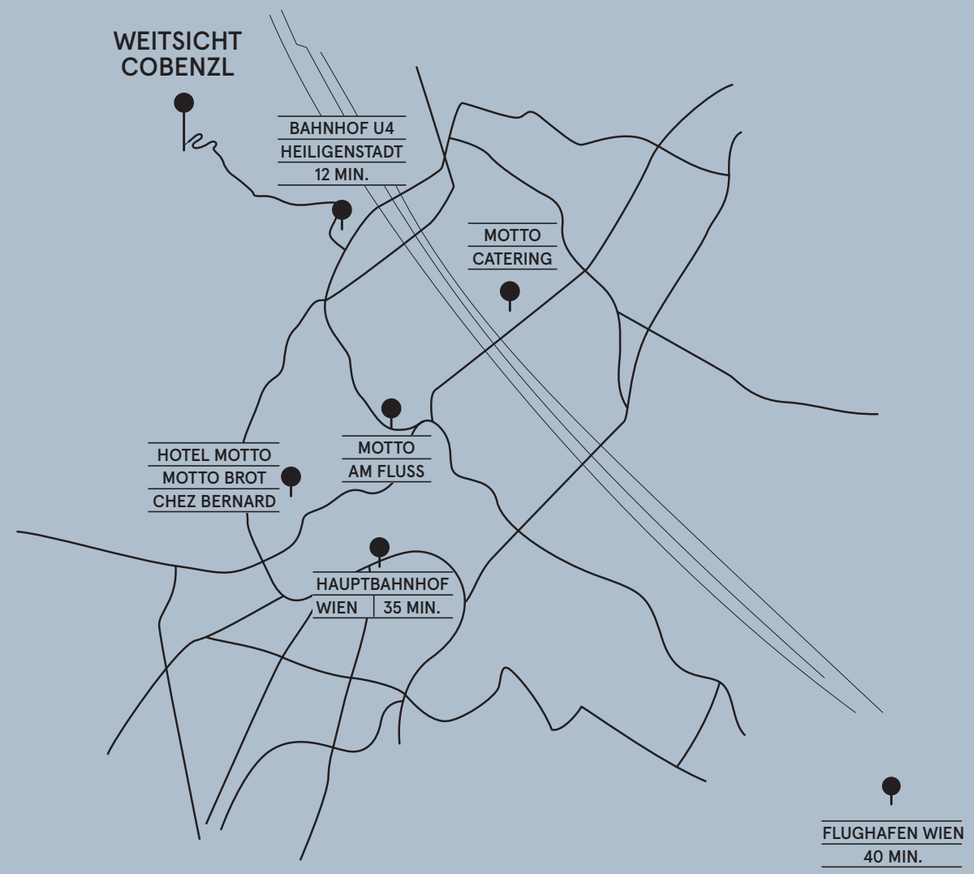

Am Cobenzl 94
1190 Wien

Katharina Iles +43 664 853 70 11
Büro +43 1 585 23 03
cobenzl@mottogroup.at
weitsichtcobenzl.at

WEITSICHT COBENZL

WANN SEHEN WIR UNS?

EST 2022